教室の日本語

1. 出席をとります

00-01

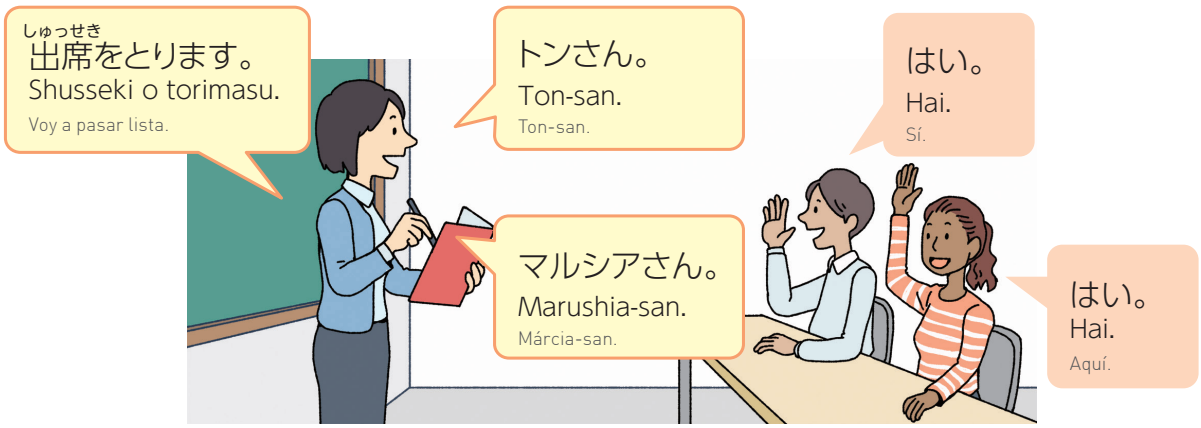

2. 始めましょう

00-02

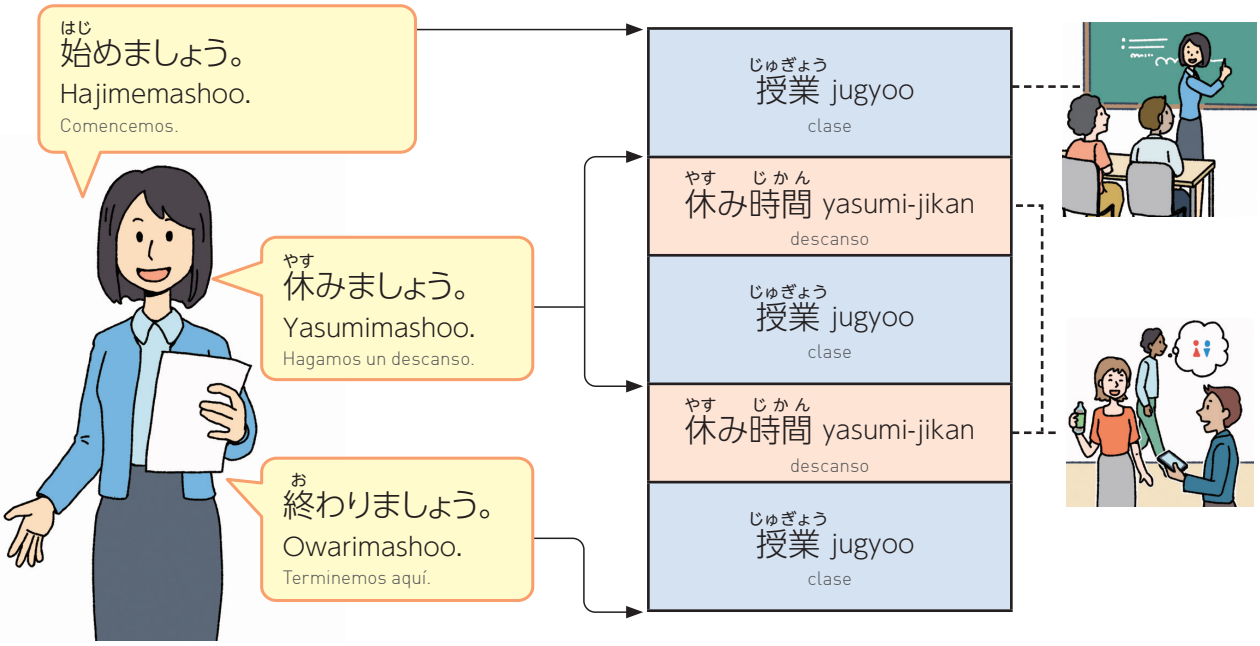

3. はい／いいえ

00-03

©The Japan Foundation

4. 聞(き)いてください

00-04

a.
聞(き)いてください。
Kiite kudasai.
Escucha.

b.
言(い)ってください。
Itte kudasai.
Repite.

c.
見(み)てください。
Mite kudasai.
Mira.

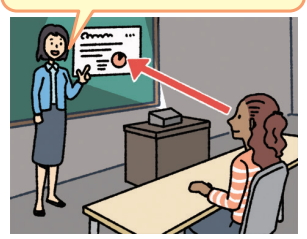

d.
3(さん)ページを見(み)てください。
San-peeji o mite kudasai.
Mirad la página 3.

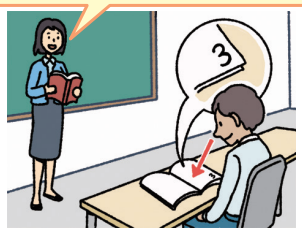

e.
ペアで話(はな)してください。
Pea de hanashite kudasai.
Hablad en parejas.

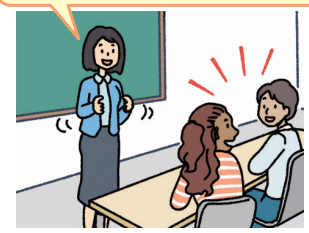

f.
読(よ)んでください。
Yonde kudasai.
Leed.

g.
書(か)いてください。
Kaite kudasai.
Escribe.

h.
見(み)せてください。
Misete kudasai.
Enséñamelo.

i.
来(き)てください。
Kite kudasai.
Ven.

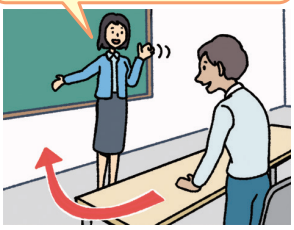

5. 質問(しつもん)があります

00-05

先生(せんせい)、質問(しつもん)があります。
Sensee, shitsumon ga arimasu.
Sensee, tengo una pregunta.

すみません。
トイレに行(い)ってもいいですか?
Sumimasen.
Toire ni ittemo ii desu ka?
Disculpe. ¿Puedo ir al baño?

©The Japan Foundation